



Por medio de la presente tenemos a bien presentar a nuestra empresa:

PROYECTOS Y CONSTRUCCIONES R&M, S.A. de C.V.

Somos una empresa que cuenta entre sus asociados y personal con una amplia experiencia profesional y laboral para llevar a cabo todo tipo de obra civil, desarrollo de proyectos arquitectónicos, cálculos estructurales y de instalaciones, urbanizaciones, remodelaciones, mantenimiento y edificaciones en general, así también cuenta con el equipo de campo y oficina necesario para desarrollar con profesionalismo, calidad y seguridad todos y cada uno de los trabajos antes mencionados

En espera de contar con su aprobación y confianza, quedamos de ustedes.

Atentamente

C.P. Rolando Hervert Lara

Director General

PROYECTOS Y CONSTRUCCIONES R&M S.A. DE C.V.

Av. Dr. Jiménez Cantú Mz 14, Lt 14, Col. Valle Escondido, Atizapán de Zaragoza, estado de México
C.P. 52937. Tel. 5525897422 email: proyectosrm@yahoo.com



OBJETIVO

PROYECTOS Y CONSTRUCCIONES R & M, S. A. DE C. V. ES UNA EMPRESA ESPECIALIZADA EN EL DESARROLLO DE OBRAS CIVILES, COMERCIALES, PUBLICA, RESIDENCIAL, INDUSTRIAL, ASI COMO EN EL RANGO DE LAS REMODELACIONES Y MANTENIMIENTO. CON MAS DE VEINTE AÑOS EN EL MERCADO DE LA EDIFICACION Y RESTAURACION DE BIENES INMUEBLES, TANTO PARTICULARES COMO PUBLICOS, CUENTA PARA SU DESEMPEÑO CON PERSONAL DE AMPLIA EXPERIENCIA, PARA ANALIZAR ADECUADAMENTE CADA UNO DE LOS PROYECTOS REQUERIDOS ACORDE A LAS NECESIDADES DEL CLIENTE.

DESDE SUS INICIOS NUESTRA EMPRESA SE HA DISTINGUIDO POR SU ALTO NIVEL DE SERVICIO AL CLIENTE, MANTENIENDO UNA ESTRECHA RELACION DURANTE EL DESARROLLO DE LA OBRA ENCOMENDADA, ATENDIENDO HASTA EL MINIMO DETALLE PARA COMPLEMENTAR LAS METAS ESTABLECIDAS

PROYECTOS Y CONSTRUCCIONES R&M S.A. DE C.V.

Av. Dr. Jiménez Cantú Mz 14,lt 14,Col. Valle Escondido, Atizapán de Zaragoza, estado de México
C.P. 52937. Tel. 5525897422 email: proyectosrm@yahoo.com



RELACION PERSONAL

DIRECTOR GENERAL	C.P. ROLANDO HERVERT LARA
DIRECTOR DE PROYECTOS Y CONSTRUCCION	ING. ARQ. GUILLERMO JULIAN COSS GONZALEZ
GERENTE ADMINISTRATIVO	LIC. ALFONSO HERVERT LARA
GERENTE COMERCIAL	LIC. MARILU ACOSTA RIVERA
CONTADOR EXTERNO	C.P. JOSE LUIS ALMANZA ARRIAGA
GERENTE DE PROYECTOS	ARQ. KAREN CERVANTES GUERRERO
GERENTE DE OBRA	ARQ. MARIO CASTRO RODRIGUEZ
LIDER DE PROYECTOS	ARQ. ALBERTO SANCHEZ LEON
LIDER DE PROYECTOS	ARQ. CAROLINA GARCIA FRANCISCO
SUPERINTENDENTE	ING. ANGEL GONZALEZ JORDAN
ANALISTA/RESIDENTE	ING. GUSTAVO MARTINEZ VALDEZ
RESIDENTE	ING. PEDRO PAULINO GARCIA HERAS
RESIDENTE	ARQ. ALDO JOSUE MEZA DIEGO
SECRETARIA	TEC. ROSA GARCIA RAMIREZ

PROYECTOS Y CONSTRUCCIONES R&M S.A. DE C.V.

Av. Dr. Jiménez Cantú Mz 14, Lt 14, Col. Valle Escondido, Atizapán de Zaragoza, estado de México
C.P. 52937. Tel. 5525897422 email: proyectosrm@yahoo.com



DATOS GENERALES

RAZÓN SOCIAL: PROYECTOS Y CONSTRUCCIONES R&M SA DE CV
DIRECCION: AV. JIMENEZ CANTU MZ 14-LT 14. C.P.52937
COL. LOMA DE VALLE ESCONDIDO
ATIZAPAN DE ZARAGOZA, ESTADO DE MEXICO.
TELEFONO: 5525897422
TELEFONO APODERADO: 5514749184
R. F. C. PYC0610257L6
IMSS: C2229826104
ACTA CONSTITUTIVA No: 37174
CUENTA BANCO BANORTE No 0531014297
NOMBRE DEL NOTARIO: LIC. CONRADO ZUCKERMANN PONCE
NO. DE NOTARIO: NOTARIA 105
CIRCUNSCRIPCIÓN TERRITORIAL DEL NOTARIO: ESTADO DE MEXICO
DESCRIPCIÓN DEL OBJETO SOCIAL: LA CONSTRUCCION, REMODELACION,
MANTENIMIENTO, ADMINISTRACION DE TODO TIPO DE INMUEBLES Y EN GENERAL TODO TIPO DE OBRA O PROYECTO DE
INGENIERIA, ARQUITECTURA DE LOS SECTORES PUBLICOS Y PRIVADOS.FABRICACION, REPRESENTACION, ADMINISTRACION,
CONSIGNACION, ARRENDAMIENTO, SUBARRENDAMIENTO, IMPORTACION, EXPORTACION, ENSAMBLE, REPARACION,
ACONDICIONAMIENTO Y EL COMERCIO EN GENERAL POR CUENTA PROPIA O AJENA, DE TODO TIPO DE BIENES, PRODUCTOS O
SERVICIOS, MAQUINARIAS , IMPLEMENTOS, PARTES, PIEZAS, REFACCIONES, ACCESORIOS Y MATERIAS PRIMAS ELABORADAS
PARA LA INDUSTRIA DE LA CONSTRUCCION, LA ADMINISTRACION, LA COMERCIALIZACION Y EL COMERCIO EN GENERAL.

NOMBRES DE LOS ACCIONISTAS: MARILU ACOSTA RIVERA
ANABEL VILLAVICENCIO ARIZMENDI
MIRYAM JAIME GONZALEZ
CAPITAL SOCIAL: 4,000,000.00
CAPITAL CONTABLE: 54,608,707.00
INSCRIPCIÓN EN EL REGISTRO PÚBLICO DE COMERCIO: 17300*7
REGISTRÓ CONTRATISTA ESTADO DE MEXICO: 10541
APODERADO LEGAL: ROLANDO HERVERT LARA
CORREO ELECTRONICO: proyectosrm@yahoo.com.mx
TELEFONO OFICINA: 5553083989
TELEFONO CONTACTO: 5555087087 ARQ. COSS

AGRADECIENDO SUS FINAS ATENCIONES QUEDAMOS DE USTED.

ATENTAMENTE

PROYECTOS Y CONSTRUCCIONES R&M S.A. DE C.V.

**C.P. ROLANDO HERVERT LARA
APODERADO LEGAL**

PROYECTOS Y CONSTRUCCIONES R&M S.A. DE C.V.

Av. Dr. Jiménez Cantú Mz 14, Lt 14, Col. Valle Escondido, Atizapán de Zaragoza, estado de México
C.P. 52937. Tel. 5525897422 email: proyectosrm@yahoo.com

PORTAFOLIO DE SERVICIO

DISEÑO EJECUTIVO

ARQUITECTONICO
ESTRUCTURAL
ELECTRICO
HIDROSANITARIO
AIRE ACONDICIONADO
TELEFONIA, VOZ Y DATOS
ILUMINACION
DOMOTICA
RENDERS Y MAQUETAS



ADMINISTRACION DE OBRA

SUPERVISION DE OBRA
PLANEACION
DIRECCION Y SUPERINTENDENCIA DE OBRA
CONTROL DE OBRA
GESTORIA DE LICENCIAS Y PERMISOS
CONCURSOS DE OBRA PUBLICA

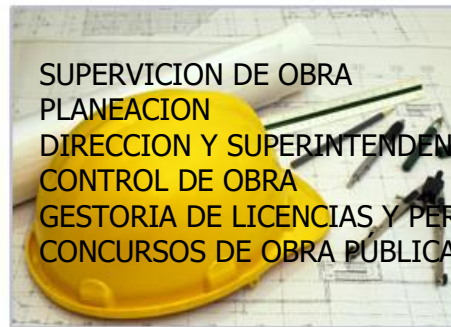

EJECUCION DE OBRA

RESIDENCIAL
COMERCIAL
SALUD
CIVIL
PUBLICA
INTERES SOCIAL
INDUSTRIAL
REMODELACION
MANTENIMIENTO
RESTAURACION



ORGANIGRAMA

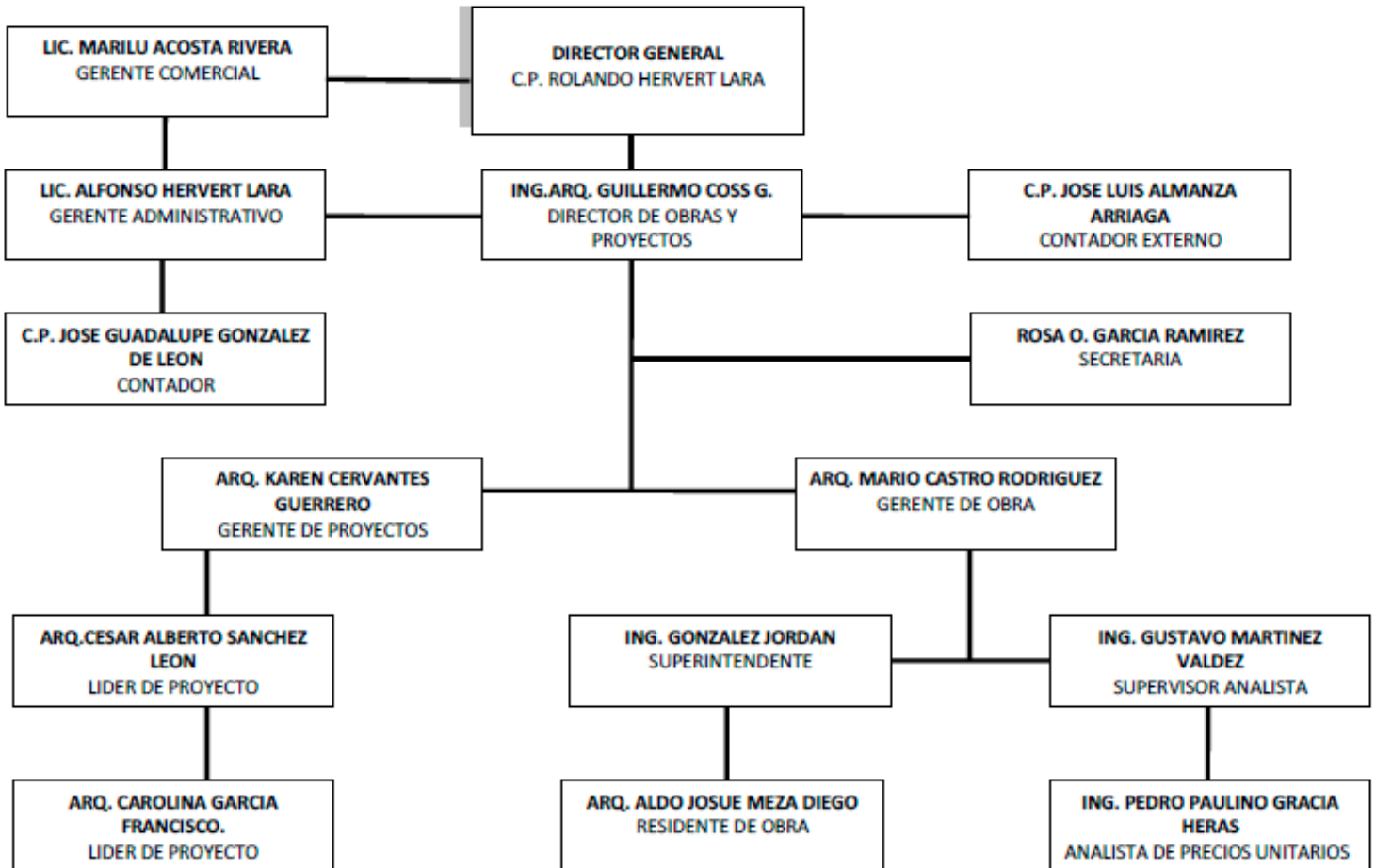

CURRICULUM

OBRA RESIDENCIAL

OBRA: CONJUNTO RESIDENCIAL.
PROPIEDAD: PROYECTOS Y CONSTRUCCIONES RYM
UBICACIÓN: FRACC. LAS PLAYAS, ACAPULCO GRO, MEXICO
OBRA: PROYECTO Y CONSTRUCCION
AÑO: 2009-2011



OBRA: RESIDENCIA
PROPIEDAD: SRA. OLGA RIVERA
UBICACIÓN: CONDADO DE SAYAVEDRA
EJECUCION: PROYECTO Y OBRA
AÑO: 2012- 2013



OBRA: RESIDENCIA
PROPIEDAD: GUILLERMO SANCHEZ
UBICACIÓN: FRAC, LA ESTADIA
EJECUCION: PROYECTO Y OBRA
AÑO: 2012-2013

OBRA: RESIDENCIA
PROPIEDAD: C.P. ROLANDO HERVERT LARA
UBICACIÓN: FRAC. LOS REALES
EJECUCION: PROYECTO Y OBRA
AÑO: EN PROCESO



OBRA: OFICINAS
PROPIEDAD: LIC. HUGO BARVOSA
UBICACIÓN: COL.POLANCO
OBRA: PROYECTO Y CONSTRUCCION
AÑO: 2010



OBRA: OFICINAS
PROPIEDAD: SECRETARIA DE ECONOMIA
UBICACIÓN: COL.CONDESA
OBRA: ESTUDIO Y PROYECTO
AÑO: 2011

OBRA: OFICINAS
PROPIEDAD: LIC. OSCAR ROJAS
UBICACIÓN: COL. CONDESA
OBRA: PROYECTO Y REMODELACION
AÑO: 2012

OBRA: OFICINAS
PROPIEDAD: C. MARIA DEL CONSUELO GARCIA SILVEIRA
UBICACIÓN: NAUCALPAN EDO DE MEX.
EJECUCION: PROYECTO Y CONSTRUCCION
AÑO: 2012-2013

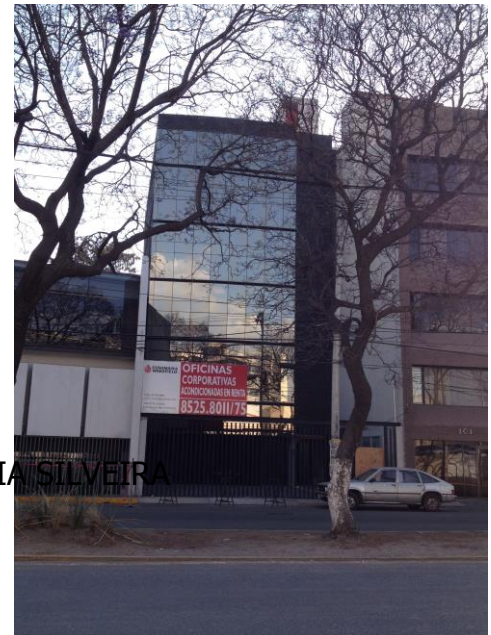

OBRA: SUCURSAL 442
PROPIEDAD: FUNDACION DONDE
UBICACIÓN: HUAJUAPAN DE LEON, OAXACA
EJECUCION: OBRA NUEVA
AÑO: 2014



OBRA: PLAZA COMERCIAL Y CONSULTORIOS MEDICOS
PROPIEDAD: LIC. OSCAR ROJAS
UBICACIÓN: TULA
OBRA: PROYECTO Y OBRA
AÑO: 2014-2015

OBRA: DEPARTAMENTOS
PROPIEDAD: SERGIO ARTURO ZAMORA DEL ALBA
UBICACIÓN: IRAPUATO GUANAJUATO
EJECUCION: PROYECTO
AÑO: 2015-2016



OBRA: DEPARTAMENTOS
PROPIEDAD: LIC. JUAN FRANCISCO HERVERT
UBICACIÓN: SAN LUIS POTOSI
EJECUCION: PROYECTO
AÑO: 2015-2016

OBRA: DEPARTAMENTOS
PROPIEDAD: C.P. ROLANDO HERVERT LARA
UBICACIÓN: ACAPULCO GUERRERO
EJECUCION: PROYECTO
AÑO: 2015-2016

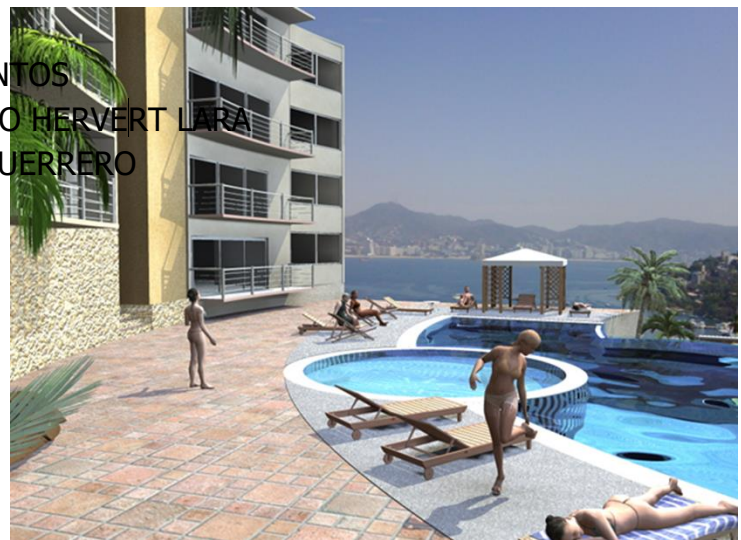

OBRA: REHABILITACION CANCHAS BASQUET CAMPUS TLALPAN
PROPIEDAD: LAUREATE INTERNATIONAL UNIVERSITIES
UBICACIÓN: CALLE SAN JUAN DE DIOS #6, EXHACIENDA DE SAN JUAN
EJECUCION: OBRA NUEVA
AÑO: 2016



OBRA: MANTENIMIENTOS DIVERSOS UVM CAMPUS TOLUCA
PROPIEDAD: LAUREATE INTERNATIONAL UNIVERSITIES
UBICACIÓN: AV. DE LAS PALMAS PONIENTE 439, METEPEC TOLUCA
EJECUCION: OBRA NUEVA
AÑO: 2016-2017



OBRA: C. CANCHA FUTBOL AMERICANO UVM CAMPUS GUADALAJARA
PROPIEDAD: LAUREATE INTERNATIONAL UNIVERSITIES
UBICACIÓN: AV. VALLARTA 5888, LOMAS UNIVERSIDAD ZAPOPAN JALISCO
EJECUCION: OBRA NUEVA
AÑO: 2016-2017



OBRA: CONSTRUCCION VELARIA CAFETERIA UVM CAMPUS TEXCOCO
PROPIEDAD: LAUREATE INTERNATIONAL UNIVERSITIES
UBICACIÓN: BLVAR JIMENEZ CANTU No4, SAN MARTIN TEXCOCO, EDO MEX.
EJECUCION: OBRA NUEVA
AÑO: 2017



OBRA: FABRICACION Y COLOCACION BARANDALES UVM TLALPAN SUR
PROPIEDAD: LAUREATE INTERNATIONAL UNIVERSITIES
UBICACIÓN: CALLE SAN JUAN DE DIOS #6, EXHACIENDA DE SAN JUAN
EJECUCION: OBRA NUEVA
AÑO: 2017



OBRA:
PROPIEDAD:
UBICACIÓN:
EJECUCION:
AÑO:

C. CANCHA BASQUET Y BIBLIOTECA UVM CAMPUS COYOACAN
 LAUREATE INTERNATIONAL UNIVERSITIES
 AV. TLALPAN 3560, LOMAS UNIVERSIDAD ZAPOPAN JALISCO
 OBRA NUEVA
 2017



OBRA:
PROPIEDAD:
UBICACIÓN:
EJECUCION:
AÑO:

OBRAS DE REHABILITACION POR SISMO UVM CAMPUS COYOACAN
 LAUREATE INTERNATIONAL UNIVERSITIES
 AV. TLALPAN 5888, LOMAS UNIVERSIDAD ZAPOPAN JALISCO.
 OBRA REHABILITACION
 2017-2018



OBRA:
PROPIEDAD:
UBICACIÓN:
EJECUCION:
AÑO:

CENTRO DE PROMOCION UNITEC CAMPUS LOS REYES
 LAUREATE INTERNATIONAL UNIVERSITIES
 RINCON DE LOS REYES 56400, ACAQUILPAN MEX.
 OBRA NUEVA
 2018



OBRA:
PROPIEDAD:
UBICACIÓN:
EJECUCION:
AÑO:

MANTENIMIENTO FO CAMPUS SAN LUIS
 LAUREATE INTERNATIONAL UNIVERSITIES
 RINCON DE LOS REYES 56400, ACAQUILPAN MEX.
 MANTENIMIENTO
 2018



OBRA: OFICINA DE CALL CENTER UNITEC ATIZAPAN
PROPIEDAD: LAUREATE INTERNATIONAL UNIVERSITIES
UBICACIÓN: BLVRD CALACOAYA No 7
EJECUCION: REMODELACION OFICINAS
AÑO: 2019



OBRA: LABORATORIO MODULAB
PROPIEDAD: LAUREATE INTERNATIONAL UNIVERSITIES
UBICACIÓN: TLALPAN 3016
EJECUCION: REMODELACION
AÑO: 2019

OBRA: AULAS
PROPIEDAD: LAUREATE INTERNATIONAL UNIVERSITIES
UBICACIÓN: TLALPAN 3016
EJECUCION: REMODELACION
AÑO: 2019

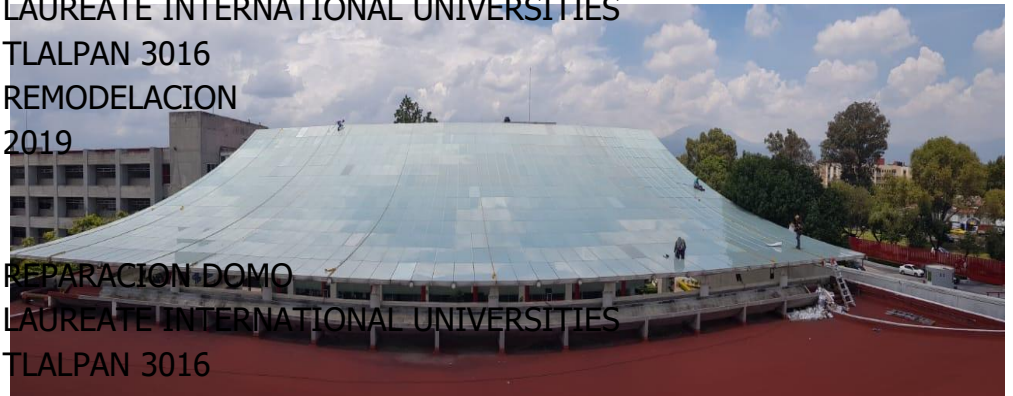

OBRA: REPARACION DOMO
PROPIEDAD: LAUREATE INTERNATIONAL UNIVERSITIES
UBICACIÓN: TLALPAN 3016
EJECUCION: REMODELACION
AÑO: 2019

OBRA: ACCESO TORNOQUETES
PROPIEDAD: LAUREATE INTERNATIONAL UNIVERSITIES
UBICACIÓN: CALLE CENTENO S/N
EJECUCION: CONSTRUCCION NUEVA
AÑO: 2019-2020



OBRA:
PROPIEDAD:
UBICACIÓN:
EJECUCION:
AÑO:

OFICINAS PROMOCION UNITEC CAMPUS MONTERREY
 LAUREATE INTERNATIONAL UNIVERSITIES
 AV. ESTIBA520, SAN NICOLAS DE LOS GARZA
 CONSTRUCCION NUEVA
 2019-2020



OBRA:
PROPIEDAD:
UBICACIÓN:
EJECUCION:
AÑO:

HOSPITAL Y LABORATORIO TASK TRAINERS
 LAUREATE INTERNATIONAL UNIVERSITIES

 CONSTRUCCION NUEVA
 2019-2020



OBRA:
PROPIEDAD:
UBICACIÓN:
EJECUCION:
AÑO:

REMODELACION JUICIOS ORALES UVM CAMPUS MONTERREY
 LAUREATE INTERNATIONAL UNIVERSITIES
 CALLE PALMAS 5500, CUMBRES MONTERREY NL
 REMODELACION
 2020-2021



OBRA: MEJORAS VARIAS UNITEC CAMPUS TOLUCA
PROPIEDAD: LAUREATE INTERNATIONAL UNIVERSITIES
UBICACIÓN: PASEO TOLLOCAN No 701, TOLUCA ESTADO DE MEXICO
EJECUCION: MANTENIMIENTO
AÑO: 2021 OBRA EN PROCESO



OBRA: MANTENIMIENTOS DIVERSOS UVM CAMPUS SAN LUIS
PROPIEDAD: LAUREATE INTERNATIONAL UNIVERSITIES
UBICACIÓN: AV. ROBLES No 600 FRACC. TECNOLOGICO C.P. 78220
EJECUCION: MANTENIMIENTO
AÑO: 2021 OBRA EN PROCESO



OBRA: CONSTRUCCION DE BARDA UVM CAMPUS PUEBLA
PROPIEDAD: LAUREATE INTERNATIONAL UNIVERSITIES
UBICACIÓN: AV. CAMINO REAL A SAN ANDRES CHOLULA C.P. 78220
EJECUCION: OBRA NUEVA
AÑO: 2022 -2023



OBRA: RED PROTECCION MULTICANCHA UNITEC LOS REYES
PROPIEDAD: LAUREATE INTERNATIONAL UNIVERSITIES
UBICACIÓN: CARRETERA FEDERAL MEXICO- PUEBLA KM. 17.5 LOS REYES
ACAQUILPAN MEX. CP. 56400
EJECUCION: OBRA NUEVA
AÑO: 2022 -2023



OBRA: SELLO ESTRUCTURAL CANCELERIA UNITEC LOS REYES
PROPIEDAD: LAUREATE INTERNATIONAL UNIVERSITIES
UBICACIÓN: CARRETERA FEDERAL MEXICO- PUEBLA KM. 17.5 LOS REYES
ACAQUILPAN MEX. CP. 56400
EJECUCION: MANTENIMIENTO
AÑO: 2022 -2023

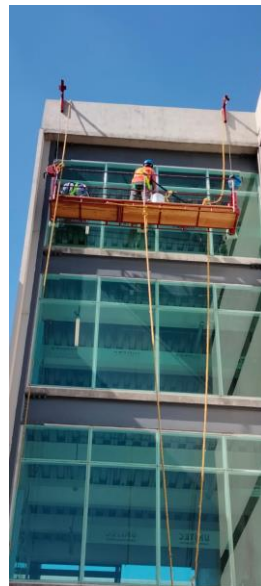

OBRA SECTOR SALUD

OBRA: REMODELACION AREA DE URGENCIAS HOSPITAL PRIVADO
PROPIEDAD: GRUPO FLORENCIA
UBICACIÓN: PASEO VICENTE GUERRERO 203, COL. MORELOS TOLUCA
EJECUCION: REMODELACION Y MANTENIMIENTO
AÑO: 2017



OBRA: IMPERMEABILIZACION AZOTEA HOSPITAL SANTO TOMAS
PROPIEDAD: GRUPO PRIVADO
UBICACIÓN: BOULEVAR BERNARDO QUINTANILLA 2906, QRO.QRO.
EJECUCION: MANTENIMIENTO
AÑO: 2018



-
OBRA: PINTURA EN PISOS Y MUROS CONSULTORIO PRIVADO
PROPIEDAD: DR. JOSE ANTONIO VILLAREAL
UBICACIÓN: BLVD. AVILA CAMACHO No92-A
EJECUCION: MANTENIMIENTO
AÑO: 2018

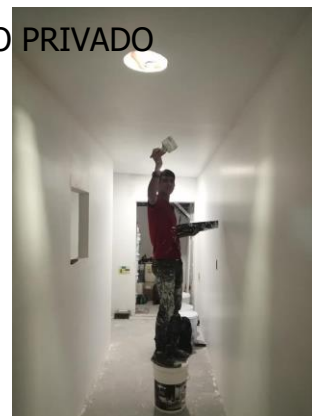

OBRA: REMODELACION AREA DE HOSPITALIZACION HOSPITAL TRINIDAD
PROPIEDAD: GRUPO PRIVADO
UBICACIÓN: CALLE MANZANILLO #94, COL ROMA SUR
EJECUCION: REMODELACION Y MANTENIMIENTO
AÑO: 2019



OBRA: REMODELACION AREA HOSPITALIZACION METROPOLITANO
PROPIEDAD: GRUPO ANGELES
UBICACIÓN: TLACOTALPAN 59, COL ROMA
EJECUCION: REMODELACION
AÑO: 2019



OBRA: REMODELACION AREA FARMACIA SANATORIO PRIVADO
PROPIEDAD: SANATORIO SANTA MARIA
UBICACIÓN: EJE 5 SUR 206, APATLACO IZTAPALAPA
EJECUCION: MANTENIMIENTO
AÑO: 2019-2020



OBRA PUBLICA

OBRA: AULA TIPO TELESECUNDARIA
PROPIEDAD: MUNICIPIO DE VALLE DE BRAVO
UBICACIÓN: SAN MATEO ACATITLAN MUNICIPIO DE VALLE DE BRAVO
EJECUCION: PROYECTO Y CONSTRUCCION
AÑO: 2006.



OBRA: CAPITANIA DE PUERTO
PROPIEDAD: MUNICIPIO DE VALLE DE BRAVO
UBICACIÓN: VALLE DE BRAVO ESTADO DE MEXICO
EJECUCION: REHABILITACION
AÑO: 2006

OBRA: CENTRO HISTORICO CALLE COSTERA
PROPIEDAD: MUNICIPIO DE VALLE DE BRAVO
UBICACIÓN: VALLE DE BRAVO ESTADO DE MEXICO
EJECUCION: REHABILITACION
AÑO: 2006

OBRA: CENTRO HISTORICO CALLE INDEPENDENCIA
PROPIEDAD: MUNICIPIO DE VALLE DE BRAVO
UBICACIÓN: VALLE DE BRAVO ESTADO DE MEXICO
EJECUCION: REHABILITACION
AÑO: 2006

OBRA: ESCUELA SECUNDARIA
PROPIEDAD: MUNICIPIO DE TLALNEPANTLA DE BAZ
UBICACIÓN: STA. CECILIA, TLALNEPANTLA, EDO. DE MÉX.
OBRA: IMPERMEABILIZACION
AÑO: 2006



OBRA: FUENTE, PEDESTAL Y ATRIL.
PROPIEDAD: MUNICIPIO DE TLALNEPANTLA
UBICACIÓN: FRACC. VALLE DORADO, TLALNEPANTLA, EDO. DE MÉX.
OBRA: PROYECTO Y CONSTRUCCION
AÑO: 2006



OBRA: AULA EN ESCUELA PRIMARIA
PROPIEDAD: MUNICIPIO DE TLALNEPANTLA, EDO. DE MÉX.
UBICACIÓN: BARRIENTOS, TLALNEPANTLA, EDO. DE MÉX.
OBRA: PROYECTO Y CONSTRUCCION
AÑO: 2006-2007



OBRA: AV.MARIO COLIN Y SOR JUANA
PROPIEDAD: GRUPO FRISA – SOLIDA FRISA, S.A. DE C.V.
UBICACIÓN: MPO. TLALNEPANTLA ESTADO DE MEXICO
OBRA: REPAVIMENTACION
AÑO: 2007

OBRA: EDIFICIO DE OBRAS PÚBLICAS
PROPIEDAD: MUNICIPIO DE CUAUTITLAN IZCALLI, EDO. DE MÉX.
UBICACIÓN: AV. RANCHO SAN ANTONIO, CUAUTITLAN IZCALLI EDO. MEX.
OBRA: REMODELACION
AÑO: 2009



OBRA: CALLE MEZQUITE
PROPIEDAD: MUNICIPIO DE CUAUTITLAN IZCALLI, EDO. DE MÉX.
UBICACIÓN: SAN FCO. TEPOJACO, CUAUTITLAN IZCALLI, EDO. MEX.
OBRA: PAVIMENTACION
AÑO: 2009

OBRA: BANCO DE ARMAS, ACADEMIA DE POLICIA
PROPIEDAD: MUNICIPIO DE CUAUTITLAN IZCALLI, EDO. DE MÉX.
UBICACIÓN: AV. TRANSFORMACIÓN, INDUSTRIAL CUAMATLA, IZCALLI
OBRA: CONSTRUCCION DE OBRA
AÑO: 2009

OBRA: CALLE ESMERALDA
PROPIEDAD: MUNICIPIO DE CUAUTITLAN IZCALLI, EDO. DE MÉX.
UBICACIÓN: AMPLIACIÓN SAN ISIDRO, CUAUTITLAN IZCALLI, EDO. MEX
OBRA: PAVIMENTACION
AÑO: 2009



OBRA: CALLE TOPACIO
PROPIEDAD: MUNICIPIO DE CUAUTITLAN IZCALLI, EDO. DE MEX.
UBICACIÓN: AMPLIACIÓN SAN ISIDRO, CUAUTITLAN IZCALLI, EDO. MEX.
OBRA: PAVIMENTACION
AÑO: 2009

OBRA: CALLE TORRE ESTATAL
PROPIEDAD: MUNICIPIO DE CUAUTITLAN IZCALLI, EDO. DE MÉX.
UBICACIÓN: FRACC. LAS TORRES, CUAUTITLAN IZCALLI, EDO. MEX.
OBRA: PAVIMENTACION
AÑO: 2009



OBRA: CARRETERA DE 4.7 KM TEXOJOL
PROPIEDAD: PRESIDENCIA MUNICIPAL DE TAMAZUNCHALE SLP
UBICACIÓN: TAMAZUNCHALE SAN LUIS POTOSÍ
EJECUCION: CONSTRUCCION
AÑO: 2010



OBRA: CARRETERA DE 8 KM DE ALAQUINES
PROPIEDAD: SCT FEDERAL
UBICACIÓN: LA REFORMA, SAN LUIS POTOSÍ
EJECUCION: CONSTRUCCION
AÑO: 2011 – 2012

OBRA: CARRETERA DE 2.4 KM MAZATLE
PROPIEDAD: PRESIDENCIA MUNICIPAL DE TAMAZUNCHALE SLP
UBICACIÓN: CARRETERA MÉXICO -LAREDO
EJECUCION: CONSTRUCCION
AÑO: 2011 – 2012



OBRA: MODULO PREP. PARQUE LA PALMA
PROPIEDAD: AYUNTAMIENTO CUAUTITLAN
UBICACIÓN: CARRETERA MÉXICO -LAREDO
EJECUCION: CONSTRUCCION
AÑO: 2011 – 2012



OBRA: REENCARPETADO AV. REFORMA
PROPIEDAD: AYUNTAMIENTO NEXTLALPAN F.S.S.
UBICACIÓN: CARRAV. REFORMA, ECATITLAN
EJECUCION: CONSTRUCCION
AÑO: 2013 – 2013



OBRA: BARDA
PROPIEDAD: AYUNTAMIENTO ATIZAPAN DE ZARAGOZA
UBICACIÓN: COL. MEXICO 86
EJECUCION: CONSTRUCCION
AÑO: 2013 – 2014

OBRA: ARCOTECHO PRIMARIA JOSE MARIA MORELOS
PROPIEDAD: AYUNTAMIENTO TONANITLA
UBICACIÓN: COL. VILLAS DE SANTA MARIA
EJECUCION: CONSTRUCCION
AÑO: 2013 – 2014

OBRA: ARCOTECHO PRIMARIA REVOLUCION MEXICANA
PROPIEDAD: AYUNTAMIENTO TONANITLA
UBICACIÓN: COL. LA CONCEPCION
EJECUCION: CONSTRUCCION
AÑO: 2013 – 2014



OBRA: ARCOTECHO SECUNDARIA SIMON BOLIVAR
PROPIEDAD: AYUNTAMIENTO TONANITLA
UBICACIÓN: COL. VILLAS DE SANTAMARIA
EJECUCION: CONSTRUCCION
AÑO: 2013 – 2014



OBRA: CONSTRUCCION DE CALLE PANORAMICA,
PROPIEDAD: AYUNTAMIENTO DE TAMAZUNCHALE
UBICACIÓN: COL. NUEVO MEXICO, S.L.P.
EJECUCION: CONSTRUCCION
AÑO: 2013 – 2014

OBRA: INTRODUCCION DE ALUMBRADO PUBLICO
PROPIEDAD: AYUNTAMIENTO TONANITLA
UBICACIÓN: COL. CENTRO
EJECUCION: REHABILITACION
AÑO: 2014 – 2015



OBRA: CENTRO CULTURAL TONANITLA
PROPIEDAD: AYUNTAMIENTO TONANITLA
UBICACIÓN: COL. CENTRO
EJECUCION: CONSTRUCCION
AÑO: 2015 – 2016

OBRA: ARCOTECHOS NAUCALPAN
PROPIEDAD: AYUNTAMIENTO NAUCALPAN
UBICACIÓN: VARIAS
EJECUCION: CONSTRUCCION
AÑO: 2015



OBRA: REHABILITACION INTEGRAL DE 5 POZOS
PROPIEDAD: AYUNTAMIENTO DE NAUCALPAN
UBICACIÓN: LOMA DE CANTERAS
EJECUCION: CONSTRUCCION
AÑO: 2016



OBRA: REHABILITACION INTEGRAL DEL POZO 7 CRONISTAS
PROPIEDAD: AYUNTAMIENTO DE NAUCALPAN
UBICACIÓN: CIRCUITO CRONISTAS, SATELITE
EJECUCION: CONSTRUCCION
AÑO: 2017



OBRA: REHABILITACION INTEGRAL DEL POZO SAN ESTEBAN
PROPIEDAD: AYUNTAMIENTO DE NAUCALPAN
UBICACIÓN: CIRCUITO CRONISTAS, SATELITE
EJECUCION: CONSTRUCCION
AÑO: 2017



OBRA: CONSTRUCCION PARQUE DE LOS FRAILES
PROPIEDAD: AYUNTAMIENTO DE TLALNEPANTLA
UBICACIÓN: SAN ANDRES ATENCO
EJECUCION: CONSTRUCCION
AÑO: 2018

OBRA: SUMINISTRO Y COLOCACION DE LUMINARIAS
PROPIEDAD: MUNICIPIO DE COACALCO, EDO. DE MÉX.
UBICACIÓN: EJE TRES, TRAMO POZO HEROES Y PLAYA CONDESA
OBRA: ALUMBRADO PUBLICO
AÑO: 2020-2021



OBRA: CONSTRUCCION TECHADO ESCUELA PRIMARIA NARCIZO MENDOZA
PROPIEDAD: MUNICIPIO DE COACALCO, EDO. DE MÉX.
UBICACIÓN: CALLE PALENDULAS No 650 VILLA DE LAS FLORES
OBRA: ARCOTECHO
AÑO: 2020-20 21





REFERENCIAS COMERCIALES

Aceros y Materiales de Atizapán S.A. de C.V.

Contacto: Maribel Castillo

Teléfono: 558222392

Correo electrónico: ventas@gpoacerero.com.mx

Concretos y Cementos Atizapan S.A.de C.V.

Contacto: Paola Garcia

Teléfono: 5543888718

Correo electrónico: pao.gmier@gmail.com

Home Depot

Contacto: Lupita Mendoza

Teléfono: 5553710400

Correo electrónico: lupita.m@grupohomedepot.com

Espacios HM

Contacto: Marcel Fadl Vázquez

Teléfono: 53315904

Correo: electronicomarcel.fadl@espacioshm.com

Tamex S.A. de C.V. Material Eléctrico

Contacto: Tere Jaime

Teléfono: 551972963

Correo: giovanni.amador@distamex.com

Brafi mármol de Monterrey

Contacto Erika Mena

Teléfono: 5545982270

Correo: ventas@dmajum.com

Comercial Azulejera Sa de CV

Contacto: Alfredo Ramirez

Teléfono: 555686255

Correo: aramirez@comercial-azulejera.com

PROYECTOS Y CONSTRUCCIONES R&M S.A. DE C.V.

Av. Dr. Jiménez Cantú Mz 14,lt 14,Col. Valle Escondido, Atizapán de Zaragoza, estado de México
C.P. 52937. Tel. 5525897422 email: proyectosrm@yahoo.com

UNIVERSIDAD DEL VALLE DE MEXICO, S.C.

**DIRECCIÓN DE REAL ESTATE
OFICINA DE PROYECTOS**

Ciudad de México a 30 Enero del 2016.

C.P. Rolando Hervert Lara
Proyectos y Construcciones R&M S.A. de C.V.

Me refiero al concurso LIC-UVM-PMO-DPI-24/16 "Instalación de Velaria" de la Universidad del Valle de México, S.C. Campus Texcoco que se encuentra ubicado Blvd. Jiménez Cantú No. 4 San Martín Texcoco, C.P. 56100, Texcoco, Estado de México.

Al respecto UVM, le comunica que ha sido una experiencia grata para nosotros haber tenido la oportunidad de conocer y apreciar de primera mano el interés, la disponibilidad y el profesionalismo que mostró durante el proceso de presentación de las Propuestas Técnica y Económica para los trabajos ya referidos.

Por otra parte, le comunico que el Comité de Licitaciones ha decidido **aceptar** su propuesta como primera opción a considerar para llevar a cabo la ejecución del proyecto arriba mencionado.

Queremos hacer mención que la selección de la propuesta ganadora no fue una tarea fácil, ya que la calidad de todas las propuestas recibidas fue muy alta, con cualidades especiales cada una.

Por último y seguros de contar con su alto sentido de responsabilidad y solvencia legal, técnica y económica, me resta comunicarle que el proceso de contratación e inicio de los trabajos tiene como fecha el día 08 de Febrero del año en curso, tal y como está previsto en las Bases de Concurso y su Propuesta.

Enviándole un cordial saludo, reitero la seguridad de mi más alta y distinguida consideración.

Atentamente
Ing. Luis M. Zavala
Gerente de Real Estate



constructora rm <proyectosrm@yahoo.com.mx>

Para

Arq Guillermo JULIAN COSS GONZALEZ

Hoy a las 18:21

Enviado desde mi iPhone

Att. Arq. Guillermo Coss González

Inicio del mensaje reenviado:

De: "D&B Mexico (NO REPLY)" <mexmex_c@dnb.com>

Fecha: 30 de mayo de 2016, 20:00:23 GMT-5

Para: proyectosrm@yahoo.com.mx

Cc: garcial@dnb.com, ortegac@dnb.com, perezl@dnb.com

Asunto: Informativo D&B - DUNS

NOTIFICACION IMPORTANTE

Empresa: PROYECTOS Y CONSTRUCCIONES R&M SA DE CV

Atencion: Rolando Hervert Lara

Usted se encuentra en nuestra base de datos mundial con el

Número D-U-N-S: 812813341

El Número D-U-N-S es una secuencia de identificación de nueve dígitos distintiva de D&B, el cual le ayuda a identificar información de calidad sobre productos y servicios originados exclusivamente en D&B dentro de más de 103 millones de compañías alrededor del mundo.

Es un sistema de numeración único, el cual es reconocido por la ONU y lo utilizan diferentes firmas, que lo han adoptado como un identificador comercial interno, además como un requisito para pago a sus proveedores o clientes, siendo usado para modernizar sus operaciones, eliminar archivos duplicados, e integrar sus datos con los de D&B e información de otras fuentes. Para este mercado altamente competitivo y con cambios constantes, se necesita tener información comercial rápida y precisa para la toma de decisiones.

Y también se le asignó un Rating, éste es una calificación en donde se consideran diferentes puntos dentro del reporte, como el análisis de los estados financieros, el comportamiento crediticio hacia sus proveedores consultados, años de establecida, buen control administrativo y que no haya demandas en contra de su empresa. Estamos a disposición para todas las aclaraciones e información adicional que sea necesaria, además de invitarlo a acceder a nuestra página Web, donde usted podrá conocer otros servicios que ofrece D&B.

Por su amable atención, quedo de usted.

Supplier Management México

Leticia García Martínez

Tel. 55 52 29 69 27

Fax. 55 55 25 10 50

01 800 362 63 94 Ext. 6927.

garcial@dnb.com

www.dnb.com

PROYECTOS Y CONSTRUCCIONES R&M S.A. DE C.V.

Av. Dr. Jiménez Cantú Mz 14, Lt 14, Col. Valle Escondido, Atizapán de Zaragoza, estado de México

C.P. 52937. Tel. 5525897422 email: proyectosrm@yahoo.com

FECHA: 27 de julio de 2016

Opinión del Cumplimiento de Obligaciones Fiscales

Folio: 16NA8932946
Clave de R.F.C.: PYC061257L6
Nombre, Denominación o Razón social: PROYECTOS Y CONSTRUCCIONES R & M SA DE CV

Estimado contribuyente:

Respuesta de opinión:

En atención a su consulta sobre el Cumplimiento de Obligaciones, se le informa lo siguiente:

En los controles electrónicos institucionales del Servicio de Administración Tributaria, se observa que en el momento en que se realiza esta revisión, se encuentra al corriente con las obligaciones relacionadas con la inscripción al Registro Federal de Contribuyentes, la presentación de declaraciones y no se registran créditos fiscales firmes a su cargo, por lo anterior se emite opinión Positiva.

La presente opinión se realiza únicamente verificando que se tengan presentadas las declaraciones, sin que sea una constancia del correcto entero de los impuestos declarados, para lo cual el SAT se reserva sus facultades de verificación previstas en el Código Fiscal de la Federación.

Revisión practicada el día 27 de julio de 2016, a las 14:13 horas

NOTAS:

1. La presente opinión se emite considerando lo establecido en los incisos a) y b), de la regla 2.1.39. de la Resolución Miscelánea Fiscal para 2016.
2. Tratándose de estímulos o subsidios, tiene una vigencia de 3 meses contada a partir del día siguiente en que se emite según lo establecido en la regla 2.1.39. y 30 días naturales a partir de su emisión para trámites diferentes al señalado, de acuerdo a la regla 2.1.39. de la Resolución Miscelánea Fiscal para 2016.
3. La opinión del cumplimiento, se genera atendiendo a la situación fiscal del contribuyente en los siguientes sentidos: POSITIVA.- Cuando el contribuyente está inscrito y al corriente en el cumplimiento de las obligaciones que se consideran en los incisos a) y b) de la regla 2.1.39. de la Resolución Miscelánea Fiscal para 2016; NEGATIVA.- Cuando el contribuyente no esté al corriente en el cumplimiento de las obligaciones que se consideran en los incisos a) y b) de la regla antes citada; NO INSCRITO.- Cuando el contribuyente no se encuentre inscrito en el RFC; INSCRITO SIN OBLIGACIONES.- Cuando el contribuyente está inscrito en el RFC pero no tiene obligaciones fiscales.
4. La opinión que se genere indicando que se inscribió SIN OBLIGACIONES fiscales, se considera Opinión Negativa para efectos de contratación de adquisiciones, arrendamientos, servicios u obra pública.
5. Para estímulos o subsidios, la opinión que se genere indicando que se inscribió SIN OBLIGACIONES fiscales, se tomara como Positiva cuando el monto del subsidio no rebase de 40 salarios mínimos del área geográfica del contribuyente elevado al año, en caso contrario se considera como resultado Negativo.
6. La presente opinión se emite de conformidad con lo establecido en el artículo 39-D del Código Fiscal de la Federación, regla 2.1.39. de la Resolución Miscelánea Fiscal para 2016, no constituye respuesta favorable respecto a contribuyentes que se ubican en los supuestos de los artículos 69 y 69-B del Código Fiscal de la Federación.

Este servicio es gratuito, en el SAT nuestra misión es servirle.

Sus datos personales son incorporados y protegidos en los sistemas del SAT, de conformidad con los lineamientos de protección de Datos Personales y con las diversas disposiciones fiscales y legales sobre confidencialidad y protección de datos, a fin de ejercer las facultades conferidas a la autoridad fiscal.

Si desea modificar o corregir sus datos personales, puede acudir a la Administración Desconcentrada de Servicios al Contribuyente de su preferencia y/o a través del Portal del SAT.

Cadena Original:

||PYC061257L6|16NA8932946|27-07-2016|P||000001000007000112188||

Sello Digital:

1st3voPv698K1LJQTca8jwoLGG67OqSHhJdIneeI7wuYqEBqbc71aMualSoaFDXawXQY0DuIB8tLFAJD59Y+0SII4wa
4aJcF17q286rT8bzDCXaSt8X2aLdr8v/TUt2vj880oGdxL0tJk7rcitIppyxD4EdJfa8jFrLWstLloJvWw

Hoja: 1 de 1





MEXICO, D.F. A 28 DE JULIO DE 2016.

AT'N: A QUIEN CORRESPONDA.

Se emite la presente, a petición de nuestro fiado, la empresa PROYECTOS Y CONTRUCCIONES R&M, S.A. DE C.V., el cual tiene trabajando con la empresa MAPFRE FIANZAS, S.A. , Seis años, durante los cuales ha dado cabal cumplimiento a sus obligaciones establecidas en el contrato de afianzamiento, celebrado con MAPFRE FIANZAS,S.A., en referencia a la oportuna entrega de la documentación legal de la empresa que se debe actualizar, el pago correspondiente a las primas que se generan, la depuración de sus responsabilidades vigentes. Así mismo se corrobora que a la fecha nunca se ha presentado conato de reclamación alguna y mucho menos reclamaciones formales sobre las obligaciones afianzadas. Línea de afianzamiento que tiene disponible con nosotros de \$ 20,000,000.00

Sin más por el momento quedo a sus órdenes.

ATENTAMENTE.



JACQUELINE SANCHEZ SARABIA.

COORDINADOR METROPOLITNA III.

PRINCIPALES CLIENTES

